



# 倉二だより

学校だより

令和2年8月21日

舞鶴市立倉梯第二小学校

## 本日、第2学期のスタートにあたり、放送で始業式を行いました。

今年は新型コロナウイルスの関係で、短い夏休みとなりました。感染拡大への配慮として、遠出や大勢の集まりを控えられたご家庭も多かったのではないかと思います。大人にとっても子どもにとっても、いつもとは違った日常になりましたが、子どもたちにとっては家族とともに過ごす大切な時間となりました。

さて本日から第2学期が始まりました。いつものように校門で出迎えると、ひと回り体も大きくなった元気な姿で、「おはようございます。」と日焼けした顔に白い歯をのぞかせて挨拶してくれ『みんな元気で登校してくれてありがとう。』という気持ちと『大切な256名の子どもたちを再びお預かりするのだな。毎日、安心・安全に気を付け、楽しい学校にしなければ…』という気持ちの両方がこみ上げてきました。始業式はコロナ感染と熱中症対策として放送で行いました。(本当は一人一人の表情や反応を見ながら話したかったのですが、少々残念でしたが致し方ありません。)

本日このように始業式が迎えられましたのも、保護者・地域・関係者の皆様のご支援・ご協力のおかげです。本当にありがとうございます。2学期は8月から12月までの約4か月にわたる長い学期ですが、子どもたちが安全に元気に過ごせますよう、引き続きのご支援をお願いいたします。

## いろいろな変更がありますが、工夫しながら活動の充実を図っていきます！

夏休み前より感染者の数が多くなり、学校や社会全体の生活が今すぐこれまで通りにもどることは望めそうにもありません。今後は、感染防止に一層努めながら教育活動を充実させていきたいと考えます。2学期の大きな行事である6年生の修学旅行と5年生の野外活動は、舞鶴市全小中学校において申し合わせをし、泊を伴わない日帰りの内容に変更して実施します。4年生の社会見学は見学先の許可が難しく中止。3年生の社会見学は、許可がとれたところに行く予定です。

運動会は来賓なしで時間を短縮して実施。参観日や校内マラソン大会等は、状況を見ながら工夫しての実施予定です。今日現在はこのように計画していますが、状況に応じて再度の変更をお願いすることになるかも知れませんが、何卒ご理解・ご協力をお願いいたします。

今まで以上に当たり前の日常に感謝し、子どもたちの安全を最優先する中で、価値ある教育活動が1つでも多く経験できるように、教職員一同、保護者・地域・関係者の皆様のご支援をいただきながら頑張っていきます。2学期もどうかよろしくをお願いいたします。

校長 榎本 ゆかり 教職員一同

### 校長ひとり言

#### 新しい飛び出し人形(男の子&女の子)がお出迎え!

校門の歩道わきに飛び出し人形が左右1体ずつあったことにお気づきでしたか。長い年月子どもたちを見守ってくれたので色が落ち、今は真っ白になっています。今回学校の大掃除を職員でしましたら、新しいお人形が2体発見されました。きっと以前に子育て支援協議会の方で買っていただいたものと思われる。本日より校門にて、子どもたちをお出迎えしています。



#### せめてお花をかざって心に癒しを!

春は満開だった玄関のプランターの花々も時期が過ぎたのと、この猛暑でほとんど枯れ、寂しい限りです。始業式を控え、厳しい暑さの中を登校してくる子どもたちや、来校者の方々に少しでも心を癒していただきたいと、花の苗を買いに出かけました。が、どの店も「この時期はお花がないんです。」との返答。がっかりしながらも、3件目で何とかお花を見つけました。わずかの数になった花ポットの中からできるだけよいものを選び購入。技労員さんに植え替えてもらいました。予算の都合で18株ですが、心が癒されます。



## 個人懇談会お世話になりました

ご多用の中お時間をいただき、個人懇談会をお世話になりました。今年度は家庭訪問が実施できず、保護者の皆様との初めての懇談となりました。また懇談会で直接通知表をお渡しするということにもなりました。限られた短い時間ではありましたが、保護者の皆様とお話をする事ができ、とても有意義な時間になりました。ありがとうございました。

個人懇談会で聞かせていただいたことを2学期の指導に役立てるとともに、保護者の皆様とさらに連携をとりながら、よりよい支援・指導をしていきます。2学期もお世話になりますが、どうぞよろしくお願いいたします。



## 生活習慣を整え、元気に2学期のスタートを切ろう！

本日より2学期がスタートしました。今年の夏休みは例年よりも短い夏休みとなりました。また大変気温の高い日が続く、体力もかなり消耗しているかもしれません。夏休み中は学期中とは違う時間帯での生活となり、生活のリズムが違ったのではないのでしょうか。早い時期に規則正しい生活習慣を取り戻すために毎回長期の休みの後に行っている「生活リズム生き生き点検」(8月26日～9月1日)を2学期も実施します。ご家庭でも生活習慣の確立に向けて、声かけ・ご協力をお世話になれるとありがたいです。検温も引き続きお願いいたします。



**下記のものを集めています。**

**ご協力ください！**

アルミ缶、段ボール等のご協力のお願いを1学期末にいたしましたところ、早速ご協力をいただき、頻繁にお持ちいただいた保護者、地域の皆様には心より感謝申し上げます。本来ならお一人お一人にお礼をお申しあげべきところではございますが、失礼をお許してください。職員一同、大変喜んでおります。2学期も引き続き、下記のものを集めています。

8月29日(土)に一齐回収日を設けております。この日にお持ちいただいても、それ以外の日にお持ちいただいても結構ですのでぜひ皆様のご協力をお願いいたします。

アルミ缶  
段ボール  
新聞 雑誌

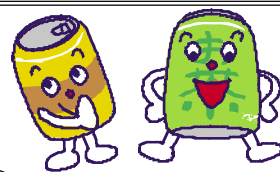
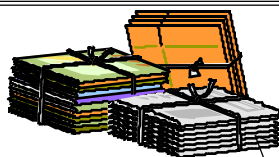

普段よりアルミ缶、段ボール等お持ちいただいている皆様、ご協力いただき誠にありがとうございます。

上記の物は町内の不燃ごみ収集に出さずに、お取り置きいただきますようお願いいたします。

### ① 一齐回収日

**8月29日 (土)**

環境整備作業の時に学校へお持ちください。(収集場所：自転車小屋付近)

### ② 当日ご都合の付かない方はそれまでに学校にお持ちください。 なお、8月29日以降も随時回収させていただく予定です。

皆様のご協力をお願いいたします。

## 運動会にかかわるお知らせ

本年度につきましてはコロナウイルスの感染拡大防止を考慮し、下記の通り実施いたします。

- ① 時間を短縮し、午前中の開催とします。
  - ② ご来賓の皆様の参加、新入児かけっこについては、なしとします。
- プログラム等詳細については、後日お知らせします。



記

日時 令和2年10月10日(土)(予備日10月11日) 9:00~12:10  
いつもの時刻に通常通り、登校班で登校します

入場9:00 開会式9:10 ~競技・演技~ 閉会式12:00 終了12:10頃

- 児童はお弁当を教室で食べます。各児童分、個々にお弁当をご準備ください。
- 児童の下校時刻は、14:00頃の予定です。
- 10日(土)の振替(休み)は8日(木)です。
- 11日(日)に運動会を実施した場合の振替(休み)は12日(月)です。

運動会の実施にかかわって下記の日程で予定しています。

| 10日(土)              | 11日(日)         | 12日(月)            | 13日(火)     |
|---------------------|----------------|-------------------|------------|
| ☀ 運動会あり<br>お弁当      | 休み             | 普通校時<br>お弁当       | 普通校時<br>給食 |
| ☂ 運動会なし<br>普通校時 お弁当 | ☀ 運動会あり<br>お弁当 | 休み<br>(11日の振替休業日) | 普通校時<br>給食 |
| ☂ 運動会なし<br>普通校時 お弁当 | ☂ 運動会なし<br>休み  | ☀ 運動会あり<br>お弁当    | 普通校時<br>給食 |

※ 13日(火)以降の実施については、順延とします。

※ 前日の9日(金)に、運動会の準備を行います。11日(日)、12日(月)開催の場合の準備については追って連絡します。

※ 12日(月)は給食はありません。(給食物資を急に止めることができないため)

## 学習参観日について

日時 9月24日(木)  
2校時(9:45~10:30)

今年度最初の学習参観日です。子どもたちが学習に励んでいる様子をぜひご参観ください。

※ 保護者の皆様には、消毒、マスク着用のご協力をお願いします。

## お知らせとお願い

運動会に向けて練習が始まります。しばらく気温が高い日が続くことが予想されます。水分補給が十分にできますよう水筒に多めのお茶を持たせていただきますようよろしくお願いいたします。また汗ふきタオルの準備もお願いします。

